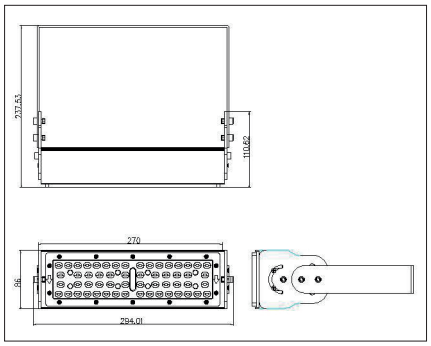

DATENBLATT

LEDX CORAL LIGHT G2
50 Watt
inklusive Netzteil

Artikel Nummer	LEDX-Coral light-50W-G2
LED Typ	SMD
LED Netzteil	Meanwell oder gleichwertig
LED Leistung	50 Watt
Spannung	AC90~305V
Frequenz	50/60 Hz
Lichtfarbe	12000 Kelvin
Abstrahlwinkel	15°/40°/60° oder 90°
Umgebungstemperatur	-40° bis +50°C
Lichtstrom	5250 Lumen
Farbwiedergabe	CRI 74
Leistungsfaktor	≥ 0,90
Schaltfestigkeit	> 100000
Anlaufzeit	1 Sekunde
Schutzart	IP66
Schutzklasse	I
Schlagfestigkeit	IK 08
Gewicht	2,45 kg
Maße	L278 x W86 x H230mm
Material	Aluminium, PMMA, Stainless Steel
Dimmung	nicht dimmbar Dimmbar optional: 0-10V, DALI oder Zigbee
Sonstiges	inkl. 2 Meter Anschlusskabel mit EU-Stecker (EU-Stecker IP20, nur für Test) Gehäusefarbe grau/silber
Energieeffizienz	E
Lebensdauer	L70/B20 bei 30000 Stunden
Zertifikate	CE, RoHS

Es gelten unsere Allgemeinen Geschäftsbedingungen. Siehe auch www.ledx.at.
Eine Abweichung der technischen Daten von +/-10% ist möglich. Druckfehler und Irrtum vorbehalten.
Produktabbildungen sind beispielhaft und können vom Original abweichen.
Formelle und technische Änderungen behalten wir uns vor.

LEDX GmbH | Austria-2230 Gänserndorf | In den Weiden 2A/1/4 | Telefon +43 699 164 73 458
kontakt@ledx.at | www.ledx.at

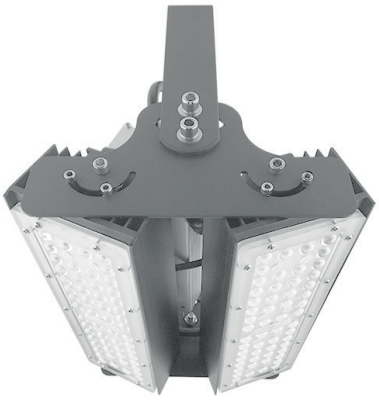

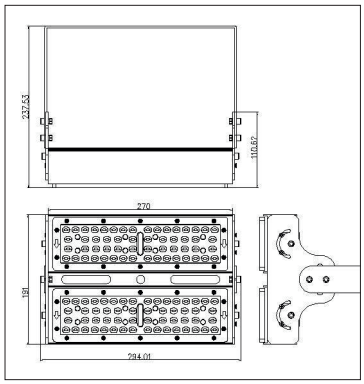

DATENBLATT

LEDX CORAL LIGHT G2
100 Watt
inklusive Netzteil

Artikel Nummer	LEDX-Coral light-100W-G2
LED Typ	SMD
LED Netzteil	Meanwell oder gleichwertig
LED Leistung	100 Watt
Spannung	AC90~305V
Frequenz	50/60 Hz
Lichtfarbe	12000 Kelvin
Abstrahlwinkel	15°/40°/60° oder 90°
Umgebungstemperatur	-40° bis +50°C
Lichtstrom	10500 Lumen
Farbwiedergabe	CRI 74
Leistungsfaktor	≥ 0,90
Schaltfestigkeit	> 100000
Anlaufzeit	1 Sekunde
Schutzart	IP66
Schutzklasse	I
Schlagfestigkeit	IK 08
Gewicht	3,95 kg
Maße	L278 x W191 x H230mm
Material	Aluminium, PMMA, Stainless Steel
Dimmung	nicht dimmbar Dimmbar optional: 0-10V, DALI oder Zigbee
Sonstiges	inkl. 2 Meter Anschlusskabel mit EU-Stecker (EU-Stecker IP20, nur für Test) Gehäusefarbe grau/silber
Energieeffizienz	E
Lebensdauer	L70/B20 bei 30000 Stunden
Zertifikate	CE, RoHS

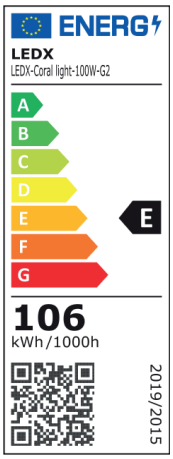

Es gelten unsere Allgemeinen Geschäftsbedingungen. Siehe auch www.ledx.at.
Eine Abweichung der technischen Daten von +/-10% ist möglich. Druckfehler und Irrtum vorbehalten.
Produktabbildungen sind beispielhaft und können vom Original abweichen.
Formelle und technische Änderungen behalten wir uns vor.

LEDX GmbH | Austria-2230 Gänserndorf | In den Weiden 2A/1/4 | Telefon +43 699 164 73 458
kontakt@ledx.at | www.ledx.at

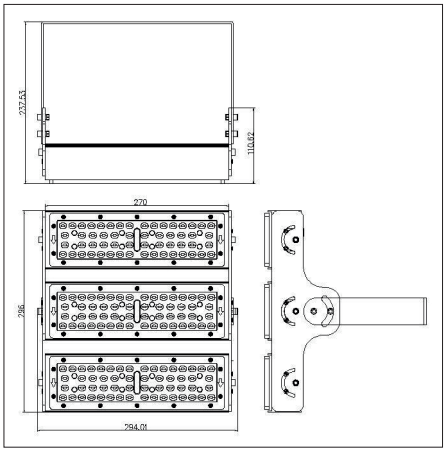

DATENBLATT

LEDX CORAL LIGHT G2
150 Watt
inklusive Netzteil

Artikel Nummer	LEDX-Coral light-150W-G2
LED Typ	SMD
LED Netzteil	Meanwell oder gleichwertig
LED Leistung	150 Watt
Spannung	AC90~305V
Frequenz	50/60 Hz
Lichtfarbe	12000 Kelvin
Abstrahlwinkel	15°/40°/60° oder 90°
Umgebungstemperatur	-40° bis +50°C
Lichtstrom	15600 Lumen
Farbwiedergabe	CRI 74
Leistungsfaktor	≥ 0,90
Schaltfestigkeit	> 100000
Anlaufzeit	1 Sekunde
Schutzart	IP66
Schutzklasse	I
Schlagfestigkeit	IK 08
Gewicht	5,35 kg
Maße	L278 x W296 x H230mm
Material	Aluminium, PMMA, Stainless Steel
Dimmung	nicht dimmbar Dimmbar optional: 0-10V, DALI oder Zigbee
Sonstiges	inkl. 2 Meter Anschlusskabel mit EU-Stecker (EU-Stecker IP20, nur für Test) Gehäusefarbe grau/silber
Energieeffizienz	E
Lebensdauer	L70/B20 bei 30000 Stunden
Zertifikate	CE, RoHS

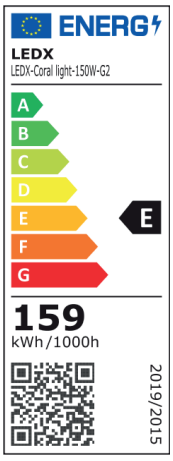

Es gelten unsere Allgemeinen Geschäftsbedingungen. Siehe auch www.ledx.at.
Eine Abweichung der technischen Daten von +/-10% ist möglich. Druckfehler und Irrtum vorbehalten.
Produktabbildungen sind beispielhaft und können vom Original abweichen.
Formelle und technische Änderungen behalten wir uns vor.

LEDX GmbH | Austria-2230 Gänserndorf | In den Weiden 2A/1/4 | Telefon +43 699 164 73 458
kontakt@ledx.at | www.ledx.at

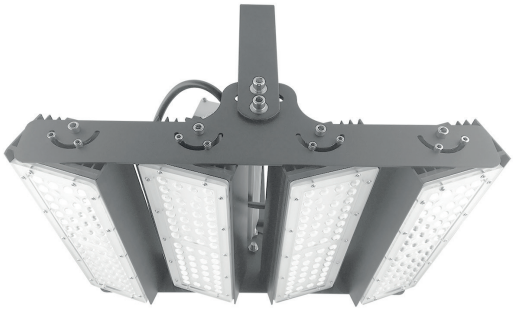

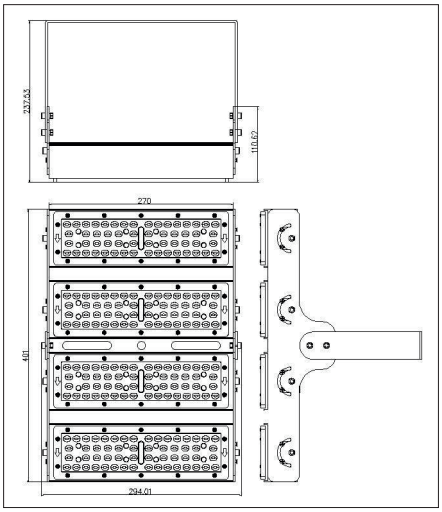

DATENBLATT

LEDX CORAL LIGHT G2
200 Watt
inklusive Netzteil

Artikel Nummer	LEDX-Coral light-200W-G2
LED Typ	SMD
LED Netzteil	Meanwell oder gleichwertig
LED Leistung	200 Watt
Spannung	AC90~305V
Frequenz	50/60 Hz
Lichtfarbe	12000 Kelvin
Abstrahlwinkel	15°/40°/60° oder 90°
Umgebungstemperatur	-40° bis +50°C
Lichtstrom	21000 Lumen
Farbwiedergabe	CRI 74
Leistungsfaktor	≥ 0,90
Schaltfestigkeit	> 100000
Anlaufzeit	1 Sekunde
Schutzart	IP66
Schutzklasse	I
Schlagfestigkeit	IK 08
Gewicht	6,85 kg
Maße	L278 x W401 x H230mm
Material	Aluminium, PMMA, Stainless Steel
Dimmung	nicht dimmbar Dimmbar optional: 0-10V, DALI oder Zigbee
Sonstiges	inkl. 2 Meter Anschlusskabel mit EU-Stecker (EU-Stecker IP20, nur für Test) Gehäusefarbe grau/silber
Energieeffizienz	E
Lebensdauer	L70/B20 bei 30000 Stunden
Zertifikate	CE, RoHS

Es gelten unsere Allgemeinen Geschäftsbedingungen. Siehe auch www.ledx.at.
Eine Abweichung der technischen Daten von +/-10% ist möglich. Druckfehler und Irrtum vorbehalten.
Produktabbildungen sind beispielhaft und können vom Original abweichen.
Formelle und technische Änderungen behalten wir uns vor.

LEDX GmbH | Austria-2230 Gänserndorf | In den Weiden 2A/1/4 | Telefon +43 699 164 73 458
kontakt@ledx.at | www.ledx.at

DATENBLATT

LEDX CORAL LIGHT LINEAR G2
100 Watt
inklusive Netzteil

Artikel Nummer	LEDX-Coral light-100W-Linear-G2
LED Typ	SMD
LED Netzteil	Meanwell oder gleichwertig
LED Leistung	100 Watt
Spannung	AC90~305V
Frequenz	50/60 Hz
Lichtfarbe	12000 Kelvin
Abstrahlwinkel	15°/40°/60° oder 90°
Umgebungstemperatur	-40° bis +50°C
Lichtstrom	10500 Lumen
Farbwiedergabe	CRI 74
Leistungsfaktor	≥ 0,90
Schaltfestigkeit	> 100000
Anlaufzeit	1 Sekunde
Schutzart	IP66
Schutzklasse	I
Schlagfestigkeit	IK 08
Gewicht	3,95 kg
Maße	L556 x W86 x H230mm
Material	Aluminium, PMMA, Stainless Steel
Dimmung	nicht dimmbar Dimmbar optional: 0-10V, DALI oder Zigbee
Sonstiges	inkl. 2 Meter Anschlusskabel mit EU-Stecker (EU-Stecker IP20, nur für Test) Gehäusefarbe grau/silber
Energieeffizienz	E
Lebensdauer	L70/B20 bei 30000 Stunden
Zertifikate	CE, RoHS

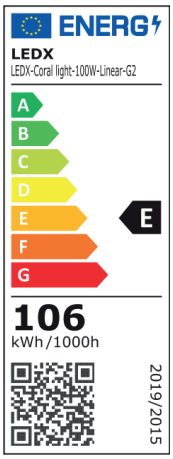

Es gelten unsere Allgemeinen Geschäftsbedingungen. Siehe auch www.ledx.at.
Eine Abweichung der technischen Daten von +/-10% ist möglich. Druckfehler und Irrtum vorbehalten.
Produktabbildungen sind beispielhaft und können vom Original abweichen.
Formelle und technische Änderungen behalten wir uns vor.

LEDX GmbH | Austria-2230 Gänserndorf | In den Weiden 2A/1/4 | Telefon +43 699 164 73 458
kontakt@ledx.at | www.ledx.at

DATENBLATT

LEDX CORAL LIGHT LINEAR G2
150 Watt
inklusive Netzteil

Artikel Nummer	LEDX-Coral light-150W-Linear-G2
LED Typ	SMD
LED Netzteil	Meanwell oder gleichwertig
LED Leistung	150 Watt
Spannung	AC90~305V
Frequenz	50/60 Hz
Lichtfarbe	12000 Kelvin
Abstrahlwinkel	15°/40°/60° oder 90°
Umgebungstemperatur	-40° bis +50°C
Lichtstrom	15600 Lumen
Farbwiedergabe	CRI 74
Leistungsfaktor	≥ 0,90
Schaltfestigkeit	> 100000
Anlaufzeit	1 Sekunde
Schutzart	IP66
Schutzklasse	I
Schlagfestigkeit	IK 08
Gewicht	5,35 kg
Maße	L834 x W86 x H230mm
Material	Aluminium, PMMA, Stainless Steel
Dimmung	nicht dimmbar Dimmbar optional: 0-10V, DALI oder Zigbee
Sonstiges	inkl. 2 Meter Anschlusskabel mit EU-Stecker (EU-Stecker IP20, nur für Test) Gehäusefarbe grau/silber
Energieeffizienz	E
Lebensdauer	L70/B20 bei 30000 Stunden
Zertifikate	CE, RoHS

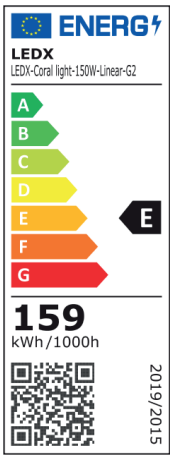

Es gelten unsere Allgemeinen Geschäftsbedingungen. Siehe auch www.ledx.at.
Eine Abweichung der technischen Daten von +/-10% ist möglich. Druckfehler und Irrtum vorbehalten.
Produktabbildungen sind beispielhaft und können vom Original abweichen.
Formelle und technische Änderungen behalten wir uns vor.

LEDX GmbH | Austria-2230 Gänserndorf | In den Weiden 2A/1/4 | Telefon +43 699 164 73 458
kontakt@ledx.at | www.ledx.at